

Piano Strutturale Comunale Associato

Faenza - Brisighella - Casola Valsenio - Castel Bolognese - Riolo Terme - Solarolo

PSC 2009 L.R. 24 marzo 2000, n. 20 - "Disciplina generale sulla tutela e l'uso del territorio"

4.D_17
ASPETTI CONDIZIONANTI
TUTELE: impianti e infrastrutture
 scala 1:10000

SINDACO DI FAENZA Claudio Casadio	ASSESSORE ALLE POLITICHE DEL TERRITORIO COMUNE DI FAENZA Donatella Categari	SINDACO DI CASTEL BOLOGNESE Daniela Banti
SINDACO DI BRISIGHELLA Davide Misirilli	PROGETTO Emilio Nanni	SINDACO DI RILO TERME Emme Poni
SINDACO DI CASOLA VALSENI Nicola Iseppi		SINDACO DI SOLAROLO Fabio Accorci

4.D_17

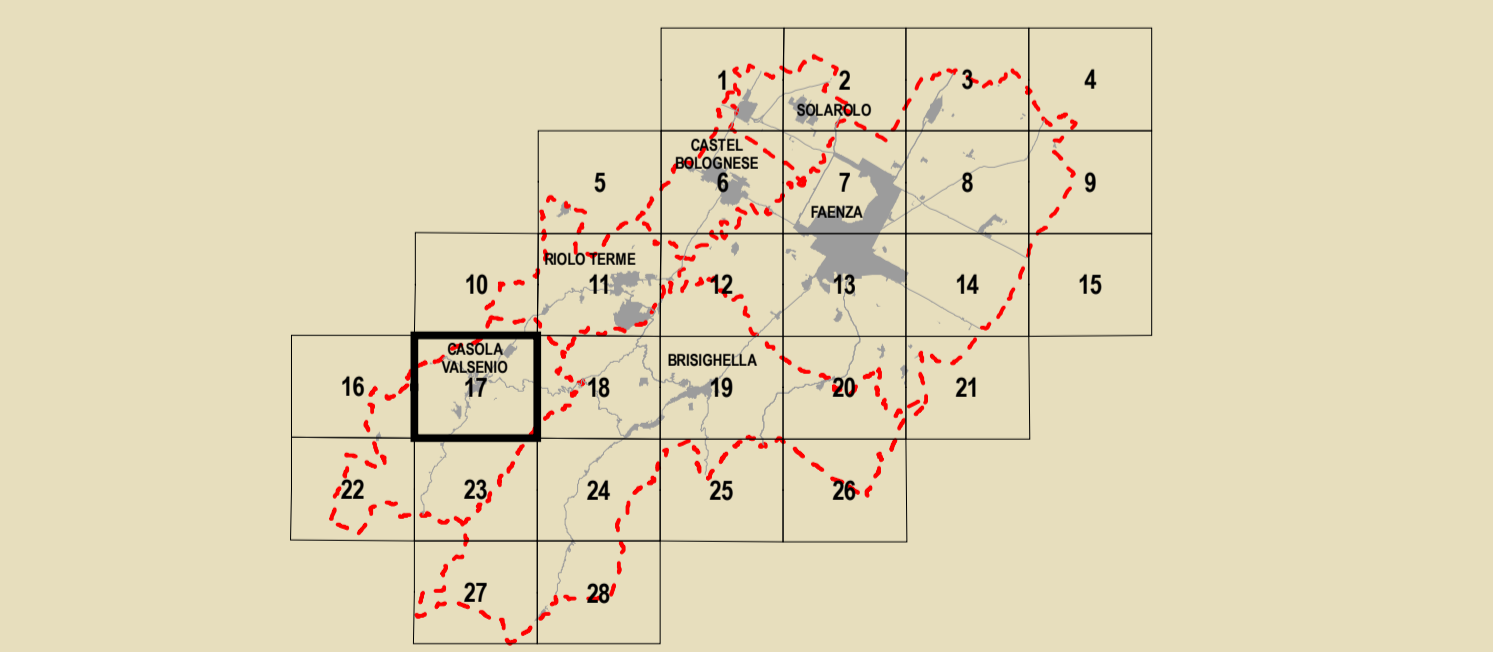

GRUPPI DI PROGETTAZIONE Mauro Benicacci Federica Drei Daria Stanzaglia Gabriele Tampieri Marco Villa	AZIENDE COORDINATE Faenza: Giovanni Albani Ingegneria Laura Vecchi Cesola Valsenio: Fausto Salvatori Castel Bolognese: Mauro Calamandrei Riolo Terme: Afro Gentilini Solarolo: Cristina Santandrea	CONTRIBUTI Valutazione di Sostenibilità Ambientale e Territoriale Ecoazioni S.n.c. - Quibbio Massimo Gaspari - Valerio Calderaro Luca Zanetti - Vira Veterucci Aziende partner Dietma Bafini Sistema socio-economico e sociale Claudio Facchini - Quattiero Malpezzi Maurizio Marini - Simonetta Toroni Isolam nuova s.r.l. Luca Catani - Alvaro Pederzoli Alessandro Poggiani	Aspetti generali e tema storico Stefano Marabini Sistema medio-alto storico Stefano Saviochi Sistema delle infrastrutture per la mobilità TPS Ass. Professionale - Piergiulia Stefani Carlini Giancarlo Rocchini Guido Francesco Marino Acquedotti e rete idrica Crea S.r.l. - Ravenna Domenico Mini	Architettura territoriale Soprintendenza per i Beni Archeologici dell'Emilia Romagna Chiara Guarnieri Gabriella Claudio Negrelli Gianna Montevocchi Scienze e patrimonio energetico Francesco Marinelli Des Biondi - Graziano Pompo Scrittura Tiziana Piancastelli Claudia Lanzoni
--	---	--	---	--

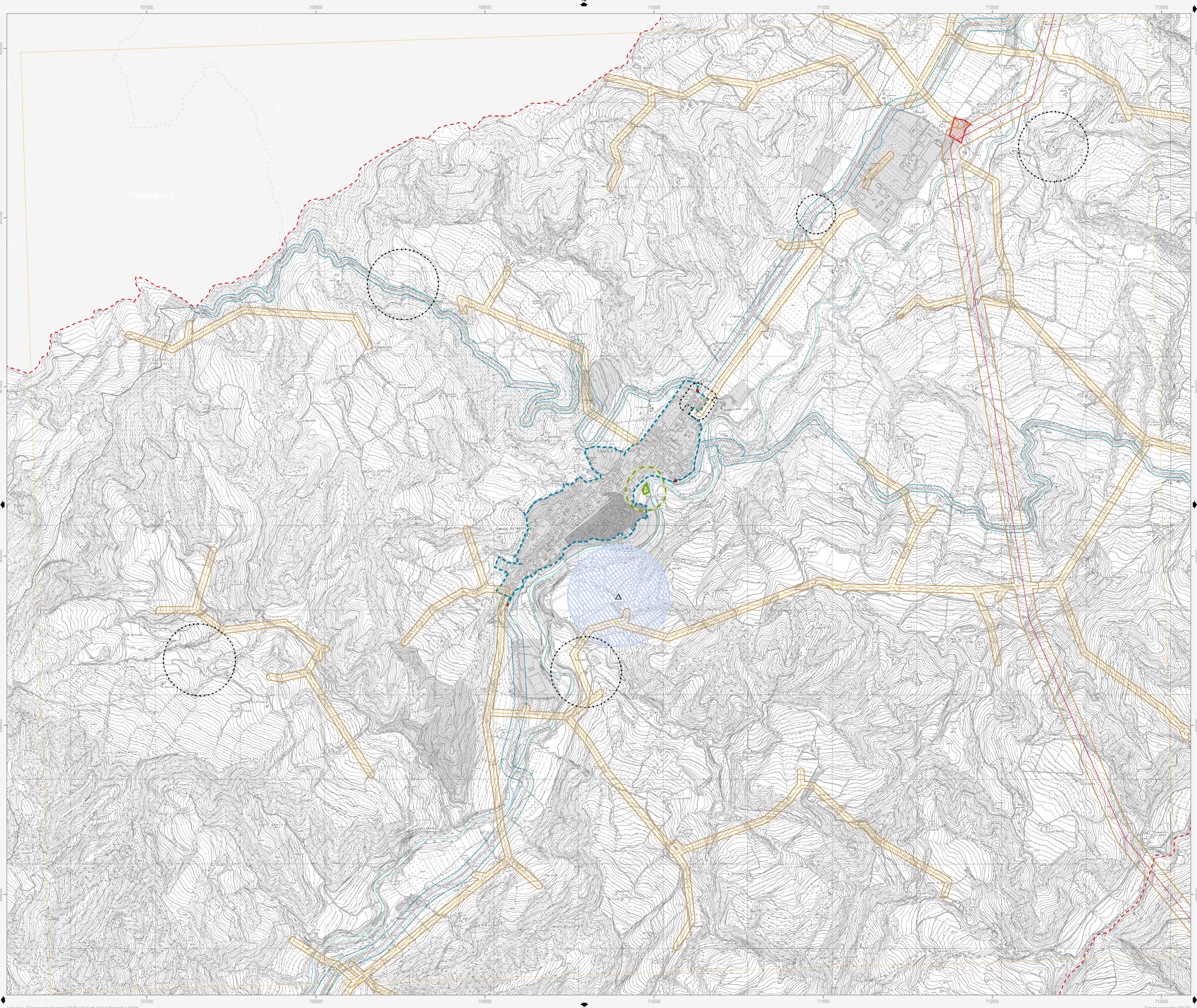

- Confine comunale
- Corsi d'acqua
- Centro Storico
- Territorio pianificato
- Ambiti di nuova previsione del PSC
- Strade** D.Lgs n. 285/1992; Dpr n.495/1992; art. 11.5 del Ptcp della Prov. RA - (Art.13.2)
 - Fascia di rispetto
 - Delimitazione centro abitato
 - Tritico di località
- Ferrovie** Dpr n. 753/1980 - (Art.13.3)
 - Fascia di rispetto (30m)
- Cimiteri** L. n. 166/2002; L.R. n. 19/2004 - (Art.13.4)
 - Fascia di rispetto
- Depuratori** Deliberazione 4 febbraio 1977 del Comitato dei Ministri per la Tutela delle acque dall'inquinamento - (Art.13.5)
 - Fascia di rispetto (100m)
 - Depuratore principale
 - Depuratore secondario
- Acquedotti** DISP. MIN. LL.PP. 04/02/1977 - (Art.13.6)
 - Fascia di asservimento (4,5m)
- Gasdotti** D.M. 16/04/2008 - (Art.13.7)
 - Fascia di asservimento
 - Condotta SNAM - DN 1050 (30m)
 - Condotta SNAM - DN 1200 (20m)
 - Condotta SNAM - 900xDN<400 (13,5m)
 - Condotta SNAM - DN<300 (12m)
- Elettrodotti** DD.MM. 29/05/2008; DGR 1134/2008 - (Art.13.8)
 - Fascia di rispetto
 - Linea 380 kV - TERNA SpA
 - Linea 132 kV - ENEL Distribuzione SpA - Condotta aerea - doppia tema
 - Linea 132 kV - ENEL Distribuzione SpA - Condotta aerea - semplice tema
 - Linea 15 kV - ENEL Distribuzione SpA - Condotta aerea non isolata
 - Linea 132 kV - ENEL Distribuzione SpA - Cavo interrato
 - Cabina primaria
- Emittenza radio-televisiva** L.R. n.30/2000; D.G.R. n.197/2001; D.G.R. n.1138/2008; P.P.L.E.R.T della Prov. di RA - (Art.13.9)
 - Fascia di ambientazione (300m)
 - Siti stazioni radio
 - Siti stazioni radio da delocalizzare
 - Siti stazioni radio-tv
 - Siti stazioni tv
- Aziende a Rischio di Incidente Rilevante** D.lgs n. 334/1999; D.M. 09/05/2001; L.R. n.26/2003 - (Art.13.10)
 - Stabilimenti a rischio di incidenti rilevanti

Note: L'individuazione cartografica delle fasce di rispetto è indicativa, tali fasce vanno verificate puntualmente facendo riferimento alla legislazione vigente.